

Indicação nº 592/2025

Senhor Presidente,
Senhores Vereadores,

LEONARDO LIMA DA COSTA, vereador com assento nesta Casa Legislativa, subscrito conforme o regimento em vigência, vem, respeitosamente, indicar à Excelentíssima Senhora **Prefeita Raimunda Nilda da Silva Cruz**, Chefe do Executivo Municipal, e extensivo à Secretaria Municipal de Segurança e Defesa Social e Mobilidade Urbana—**SESDEM**, o serviço de **Recuperação da Faixa de Pedestre**, na Avenida Petra Kelly, por trás da Escola Salesiano Dom Bosco, situado no bairro de Nova Parnamirim. **(Foto em Anexo)**

Justificativa

A presente indicação busca atender à reivindicação dos inúmeros pedidos dos moradores daquela localidade, para que seja feita a pintura da faixa de pedestre, visto a grande quantidade de pessoas que transita naquele local.

Esperando no atendimento do pleito, antecipadamente agradeço.
Plenário Dr. Mário Medeiros 31 de março de 2025.



Leonardo Lima da Costa

Vereador Autor

**CÂMARA MUNICIPAL DE PARNAMIRIM
RECEBIDO**Data: 07/04/2025Paulino - 2574

DEPARTAMENTO DO PROCESSO LEGISLATIVO

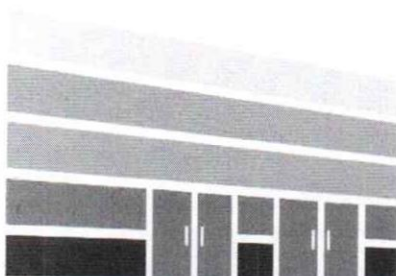

CÂMARA MUNICIPAL DE PARNAMIRIM

Mesa Diretora

Lido na Sessão

Data: 09/04/2025



1º Secretário



CÂMARA MUNICIPAL DE
PARNAMIRIM

MAIS PERTO DE VOCÊ

ANEXO

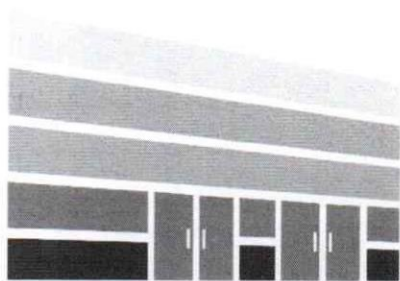

Av. Castor Vieira Régis, s/nº, Cohabinal
Parnamirim/RN - 59140-670
(84) 99896-0169
www.parnamirim.rn.leg.br