

Indicação nº 536/2025

Senhor Presidente,
Senhores Vereadores,

LEONARDO LIMA DA COSTA, vereador com assento nesta Casa Legislativa, subscrito conforme o regimento em vigência, vem, respeitosamente, indicar à Excelentíssima Senhora **Prefeita Raimunda Nilda da Silva Cruz**, Chefe do Executivo Municipal, e extensivo à Secretaria Municipal de Segurança e Defesa Social e Mobilidade Urbana-**SESDEM**, o serviço de **Recuperação da Faixa de Pedestre**, na Avenida Abel Cabral, em frente ao Central beer Express, situado no bairro de Nova Parnamirim. **(Foto em anexo)**

Justificativa

A presente indicação busca atender à reivindicação dos inúmeros pedidos dos moradores daquela localidade, para que seja feita a pintura da faixa de pedestre, visto a grande quantidade de pessoas que transita naquele local.

Esperando no atendimento do pleito, antecipadamente agradeço.
Plenário Dr. Mário Medeiros 31 de março de 2025.



Leonardo Lima da Costa

Vereador Autor

CÂMARA MUNICIPAL DE PARNAMIRIM
RECEBIDO

Data: 31/03/2025

Aut. nº 2574
DEPARTAMENTO DO PROCESSO LEGISLATIVO

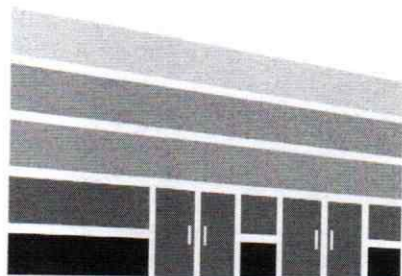

CÂMARA MUNICIPAL DE PARNAMIRIM

Mesa Diretora
Lido na Sessão

Data: 02/04/2025

Thiago F. Mendes

1º Secretário



CÂMARA MUNICIPAL DE
PARNAMIRIM

MAIS PERTO DE VOCÊ

ANEXO

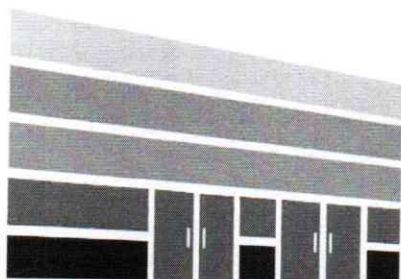
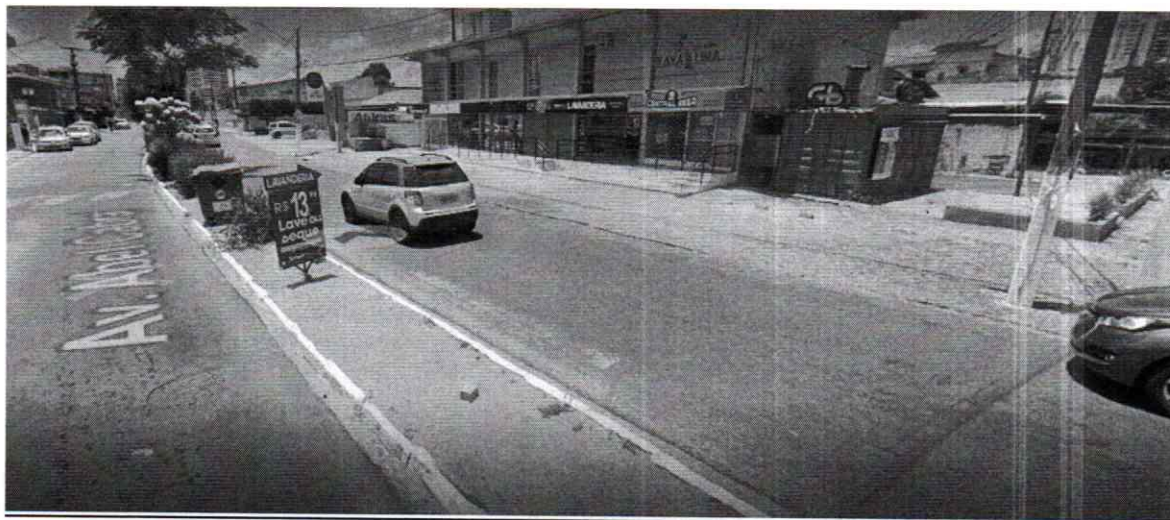

Av. Castor Vieira Régis, s/nº, Cohabinal
Parnamirim/RN - 59140-670
(84) 99896-0169
www.parnamirim.rn.leg.br