

PROJETO DE LEI N.º 252/2025.

Declara como patrimônio histórico, social, cultural e de lazer em Parnamirim/RN o centro de lançamento da barreira do inferno.

A PREFEITA MUNICIPAL DE PARNAMIRIM/RN, com fundamento no art. 73, IV da Lei Orgânica deste Município, faço saber que a Câmara Municipal aprovou e eu sanciono a seguinte Lei:

Art. 1º – Fica declarado como Patrimônio Histórico, Social, Cultural e de Lazer em Parnamirim/RN o Centro de Lançamento da Barreira do Inferno, localizado na região litorânea deste município.

Art. 2º – Esta lei entra em vigor na data de sua publicação.

Sala das Sessões, Parnamirim/RN, 30 de outubro de 2025.

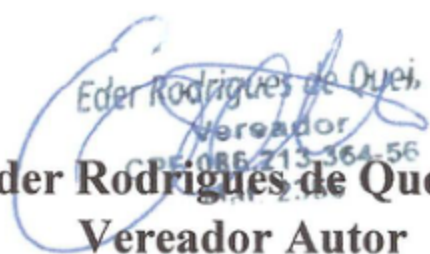

Eder Rodrigues de Queiroz
Vereador
CPF: 088.213.364-56
Eder Rodrigues de Queiroz
Vereador Autor

CÂMARA MUNICIPAL DE PARNAMIRIM
RECEBIDO

DATA: 30/10/2025

Chris-2528

DEPARTAMENTO DO PROCESSO LEGISLATIVO

Av. Castor Vieira Régis, s/nº, Cohabinal
Parnamirim/RN - 59140-670
(84) 99896-0169
www.parnamirim.rn.leg.br

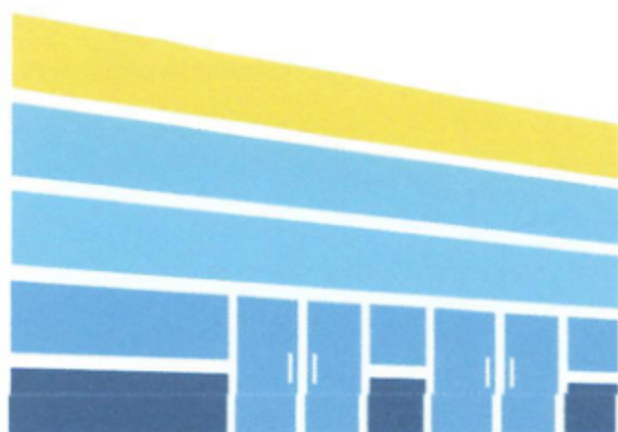

JUSTIFICATIVA

O Centro de Lançamento da Barreira do Inferno (CLBI), inaugurado em 1965, é um dos mais significativos marcos da história aeroespacial brasileira e um símbolo do protagonismo do município de Parnamirim no desenvolvimento científico, tecnológico e estratégico do país. Localizado à beira-mar, em um ponto privilegiado do litoral parnamirino, o CLBI foi a **primeira base de lançamento de foguetes da América do Sul**, tornando-se referência nacional e internacional na área de operações espaciais e de monitoramento orbital.

Desde sua criação, o CLBI tem sido palco de avanços relevantes nas áreas de engenharia aeroespacial, meteorologia, defesa e cooperação internacional. A base já participou de missões em parceria com agências espaciais estrangeiras, como a NASA, a ESA (Agência Espacial Europeia) e a agência espacial da Alemanha, contribuindo para a inserção do Brasil no cenário global da pesquisa aeroespacial. Seu papel estratégico também é notório por sua atuação no monitoramento e rastreamento de objetos espaciais, contribuindo com a segurança de satélites e sistemas de comunicação.

Além da sua função militar e técnica, o CLBI é um importante centro de **educação científica, cultural e ambiental**, aberto à visitação pública e comprometido com a popularização da ciência. O local abriga o **Museu da Barreira do Inferno**, que reúne um valioso acervo de documentos, fotografias, maquetes, trajes espaciais, réplicas e modelos originais de foguetes lançados ao longo das décadas, além de relíquias históricas que remontam às origens do programa espacial brasileiro. Essa estrutura oferece aos visitantes – especialmente a estudantes e educadores – uma experiência imersiva e formativa, despertando o interesse de crianças e jovens pela ciência e tecnologia.

O nome “Barreira do Inferno” remete ao visual impactante observado durante os primeiros lançamentos de foguetes, quando o céu avermelhado ao entardecer refletia sobre as chamas dos motores, criando uma paisagem impressionante e mítica no horizonte. Esse apelo simbólico tornou o local ainda mais emblemático, reunindo elementos de ciência, cultura popular e beleza natural.

Ao reconhecer oficialmente o CLBI como Patrimônio Histórico, Social, Cultural e de Lazer do município de Parnamirim, o Poder Legislativo contribui para o fortalecimento da identidade local, valorizando um equipamento público de grande relevância para o país. Este reconhecimento também representa uma medida estratégica de preservação da memória histórica, promoção do turismo técnico-científico e estímulo a políticas públicas de valorização da cultura científica.

A Barreira do Inferno não é apenas um centro de lançamentos: é um **símbolo do pioneirismo brasileiro**, da vocação científica do município e da união entre conhecimento, território e soberania. Seu reconhecimento como patrimônio municipal assegura que futuras gerações conheçam, respeitem e se inspirem na trajetória que colocou Parnamirim no mapa da exploração espacial.

Portanto, esta proposição legislativa faz justiça ao valor histórico e simbólico da Barreira do Inferno, reforçando o compromisso de Parnamirim com a educação, a ciência e a cultura, projetando o município como polo de inovação e referência nacional.

Sala das Sessões, Parnamirim/RN, 30 de outubro de 2025.

Eder Rodrigues de Queiroz
Vereador Autor