

Indicação nº 2172/2025

Parnamirim/RN, 10 de Setembro de 2025,

JONAS MONTEIRO CARLOS GODEIRO, Vereador com assento nesta Casa Legislativa, subscrito na forma regimental em vigência, vem, respeitosamente, indicar à Chefe do Executivo Municipal, Excelentíssima Senhora Raimunda Nilda da Silva Cruz, e extensivo à Secretaria Municipal de Limpeza Urbana – SELIM/PARNAMIRIM, a instalação de uma lixeira coletora no início da Rua do Sossego, localizada no bairro Nova Parnamirim, no município de Parnamirim/RN.

JUSTIFICATIVA

A presente solicitação tem por finalidade atender a uma demanda recorrente dos moradores da Rua do Sossego, que enfrentam dificuldades com o descarte inadequado de resíduos sólidos na via. A ausência de lixeira apropriada tem ocasionado o acúmulo de lixo nas calçadas e áreas públicas, comprometendo a limpeza, o bem-estar e a saúde da população local.

A instalação de uma lixeira coletora contribuirá para a organização do descarte de resíduos, incentivando a consciência ambiental e prevenindo a proliferação de insetos e roedores, além de melhorar o aspecto visual da rua.

Dessa forma, esta indicação busca garantir melhores condições de higiene e salubridade pública, reforçando o compromisso deste mandato com a qualidade de vida e o desenvolvimento sustentável do bairro Nova Parnamirim, no município de Parnamirim/RN.



Jonas Monteiro Carlos Godeiro

Vereador

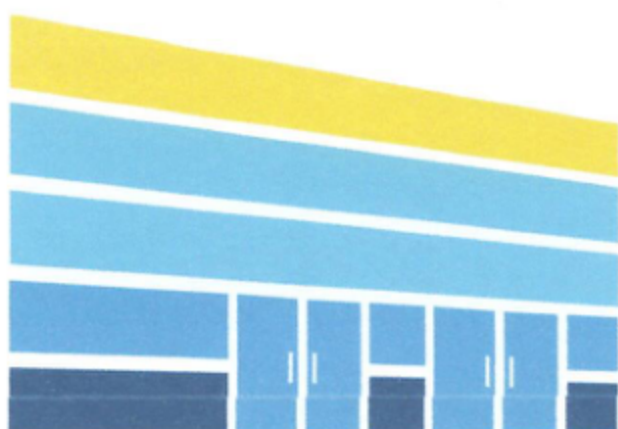

CÂMARA MUNICIPAL DE PARNAMIRIM

RECEBIDO

Data: 10 / 11 / 2025

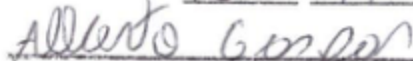

DEPARTAMENTO DO PROCESSO LEGISLATIVO

Av. Castor Vieira Régis, s/nº, Cohabinal

Parnamirim/RN - 59140-670

(84) 99896-0169

www.parnamirim.rn.leg.br

