

Indicação nº 2169/2025

Senhor Presidente,  
Senhores Vereadores,

A Vereadora **RAFAELA DE NILDA**, no uso de suas atribuições regimentais, vem, respeitosamente, **INDICAR** à Excelentíssima Senhora Prefeita Raimunda Nilda da Silva Cruz, a instalação de uma **Árvore de Natal** na Praça de Cidade Verde, localizada entre as ruas Ipê Caboclo, Ingazeira e Gastão Mariz, no bairro Cidade Verde.

#### Justificativa

A presente Indicação tem como objetivo promover o **espírito natalino** e fortalecer o **sentimento de comunidade** entre os moradores do bairro Cidade Verde, por meio da instalação de uma **Árvore de Natal** na praça localizada entre as ruas Ipê Caboclo, Ingazeira e Gastão Mariz. Essa ação contribui para valorizar os espaços públicos, estimular a convivência social e oferecer um ambiente mais acolhedor e festivo durante o período natalino. Além de embelezar o local, a iniciativa incentiva o lazer das famílias, fomenta o turismo local e reforça o clima de união, esperança e solidariedade característico da época. Assim, a instalação da **Árvore de Natal** representa um gesto simbólico de valorização da cultura, da fé e da tradição que unem a comunidade parnamirinese.

Parnamirim/RN, 10 de novembro de 2025.

Respeitosamente,

  
**RAFAELA DE NILDA**  
Vereador (a) Autor (a)

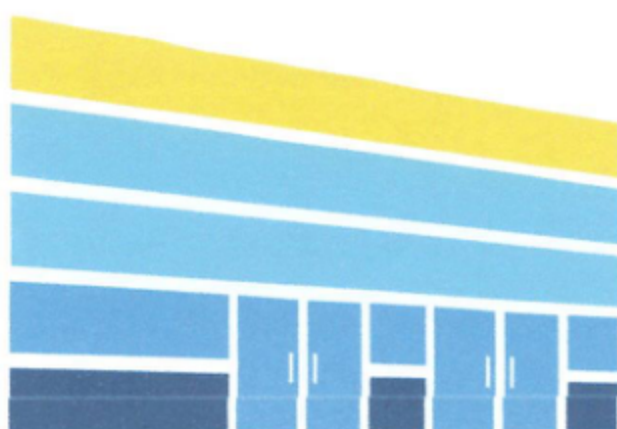

CÂMARA MUNICIPAL DE PARNAMIRIM

**RECEBIDO**

Data: 10/11/2025

Alberto Gaspar  
DEPARTAMENTO DO PROCESSO LEGISLATIVO

Av. Castor Vieira Régis, s/nº, Cohabinal  
Parnamirim/RN - 59140-670  
(84) 99896-0169  
[www.parnamirim.rn.leg.br](http://www.parnamirim.rn.leg.br)

CÂMARA MUNICIPAL DE PARNAMIRIM  
Mesa Diretora  
Lido na Sessão

Data: 25 / 11 / 2025

Thiago Fernandes  
1º Secretário