

Indicação nº 2168/2025

Senhor Presidente,  
Senhores Vereadores,

A Vereadora **RAFAELA DE NILDA**, no uso de suas atribuições regimentais, vem, respeitosamente, **INDICAR** à Excelentíssima Senhora Prefeita Raimunda Nilda da Silva Cruz, a instalação de rede Wi-Fi pública na Praça de Cidade Verde, localizada entre as ruas Ipê Caboclo, Ingazeira e Gastão Mariz, no bairro Cidade Verde.

#### Justificativa

A presente Indicação tem como finalidade proporcionar **acesso gratuito à internet** para a população que frequenta a Praça de Cidade Verde, localizada entre as ruas Ipê Caboclo, Ingazeira e Gastão Mariz. A instalação de **rede Wi-Fi pública** nesse espaço contribuirá para a democratização da informação, inclusão digital e ampliação das oportunidades de aprendizado, lazer e comunicação dos cidadãos. Além de favorecer estudantes, trabalhadores e empreendedores locais, a iniciativa incentiva o uso da praça como ambiente de convivência e conhecimento, fortalecendo o vínculo comunitário. Assim, a implantação do Wi-Fi público representa um passo importante rumo a uma **Parnamirim mais conectada, moderna e acessível para todos**.

Parnamirim/RN, 10 de novembro de 2025.

Respeitosamente,



**RAFAELA DE NILDA**

Vereador (a) Autor (a)

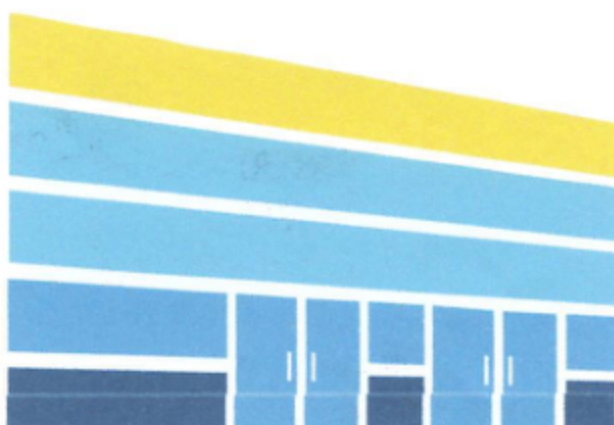

CÂMARA MUNICIPAL DE PARNAMIRIM

**RECEBIDO**

Data: 10/11/2025

Assinado: Alberto Gonçalo

DEPARTAMENTO DO PROCESSO LEGISLATIVO

Av. Castor Vieira Régis, s/nº, Cohabinal

Parnamirim/RN - 59140-670

(84) 99896-0169

[www.parnamirim.rn.leg.br](http://www.parnamirim.rn.leg.br)

CÂMARA MUNICIPAL DE PARNAMIRIM  
Mesa Diretora  
Lido na Sessão

Data: 25 / 03 / 2025

Miags Fernandes

1º Secretário