

Indicação nº 2167/2025

Senhor Presidente,
Senhores Vereadores,

A Vereadora **RAFAELA DE NILDA**, no uso de suas atribuições regimentais, vem, respeitosamente, **INDICAR** à Excelentíssima Senhora Prefeita Raimunda Nilda da Silva Cruz, e extensivo à Secretaria Municipal de Educação e Cultura (SME), a instalação de Salas Sensoriais em todas as escolas da rede municipal de ensino de Parnamirim/RN

Justificativa

A presente Indicação tem como objetivo promover a inclusão e o desenvolvimento integral dos estudantes da rede municipal de ensino de Parnamirim, por meio da instalação de **Salas Sensoriais** em todas as unidades escolares. Esses espaços são planejados para estimular os sentidos, favorecendo o aprendizado, a concentração e o bem-estar emocional das crianças, especialmente aquelas com **Transtorno do Espectro Autista (TEA)** e outras **necessidades educacionais específicas**. A iniciativa reforça o compromisso do município com a **educação inclusiva** e a valorização da diversidade, criando ambientes mais acessíveis e humanizados. Assim, a implantação das Salas Sensoriais representa um investimento essencial na melhoria da qualidade da educação e no fortalecimento da cidadania das nossas crianças.

Parnamirim/RN, 10 de novembro de 2025.

Respeitosamente,

RAFAELA DE NILDA
Vereador (a) Autor (a)

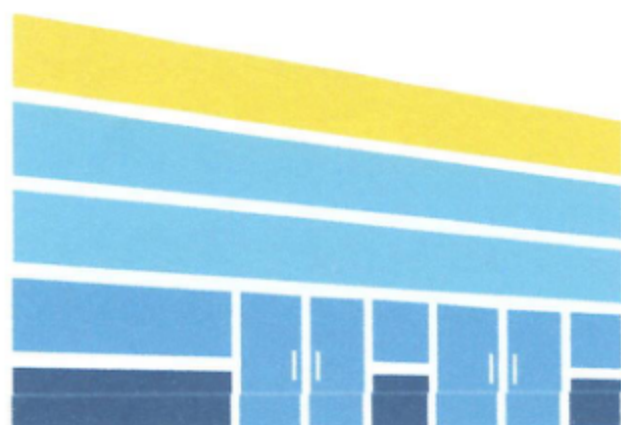

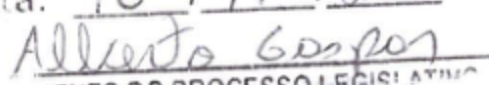
CÂMARA MUNICIPAL DE PARNAMIRIM
RECEBIDO
Data: 10/11/2025

COMISSÃO DO PROCESSO LEGISLATIVO

Av. Castor Vieira Régis, s/nº, Cohabinal
Parnamirim/RN - 59140-670
(84) 99896-0169
www.parnamirim.rn.leg.br

CÂMARA MUNICIPAL DE PARNAMIRIM
Mesa Diretora
Lido na Sessão

Data: 19 / 11 / 2025

Thiago Fernandes
1º Secretário