

Indicação nº 2108/2025

Senhor Presidente,
Senhores Vereadores,

A Vereadora **RAFAELA DE NILDA**, no uso de suas atribuições regimentais, vem, respeitosamente, **INDICAR** à Excelentíssima Senhora Prefeita Raimunda Nilda da Silva Cruz, e extensivo à SESDEM, que seja realizado estudo técnico sobre a possibilidade de redução do número de retornos existentes na Avenida Abel Cabral, verificando alternativas que melhorem o fluxo de veículos, considerando que atualmente há 27 retornos ao longo da via, situada no bairro de Nova Parnamirim.

Justificativa

A presente Indicação tem como objetivo melhorar a mobilidade urbana e a segurança viária na Avenida Abel Cabral, em Nova Parnamirim. Atualmente, a via conta com 27 retornos, o que tem causado congestionamentos, lentidão no tráfego e aumento do risco de acidentes. A realização de um estudo técnico permitirá avaliar, de forma criteriosa, quais retornos podem ser mantidos ou reduzidos, indicando alternativas que garantam melhor fluidez, segurança e eficiência no deslocamento de veículos, beneficiando motoristas, pedestres e toda a comunidade local.

Parnamirim/RN, 03 de novembro de 2025.

Respeitosamente,



RAFAELA DE NILDA

Vereador (a) Autor (a)

CÂMARA MUNICIPAL DE PARNAMIRIM
RECEBIDO

DATA: 04/11/2025

Chris - 2528

DEPARTAMENTO DO PROCESSO LEGISLATIVO

Av. Castor Vieira Régis, s/nº, Cohabinal
Parnamirim/RN - 59140-670
(84) 99896-0169
www.parnamirim.rn.leg.br

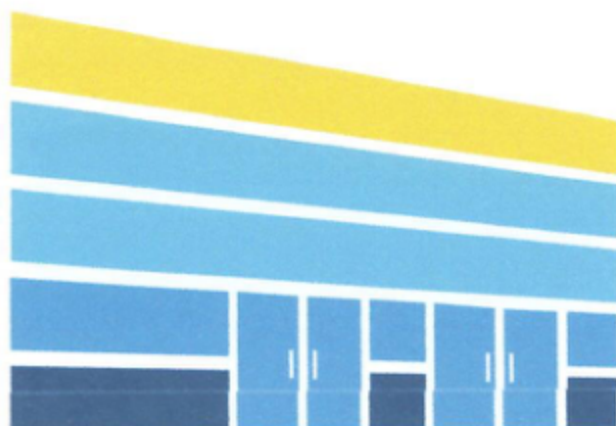

CÂMARA MUNICIPAL DE PARNAMIRIM
Mesa Diretora
Lido na Sessão

Data: 04 / 11 / 2025

Thiago Fernandes
1º Secretário