

Indicação nº 1952/2025

Senhor Presidente,
Senhores Vereadores,

A **VEREADORA RAFAELA DE NILDA**, no uso das atribuições que lhe confere o Regimento Interno desta Casa Legislativa, vem, respeitosamente, **INDICAR** à Excelentíssima Senhora Prefeita Raimunda Nilda da Silva Cruz, e extensivo à Secretaria Municipal de Obras Públicas (SEMOP), que seja realizado um estudo técnico para o nivelamento da pavimentação asfáltica da Avenida Abel Cabral, no bairro de Nova Parnamirim.

Justificativa

A presente indicação tem como objetivo atender a uma demanda recorrente dos moradores e condutores que utilizam a Avenida Abel Cabral, importante via de ligação no bairro de Nova Parnamirim. O pavimento apresenta desníveis e irregularidades que comprometem a trafegabilidade e a segurança, especialmente durante o período chuvoso. O estudo técnico para o nivelamento da pavimentação permitirá identificar os pontos críticos e orientar as intervenções necessárias, garantindo melhor fluidez ao trânsito, durabilidade da via e mais conforto aos cidadãos que por ela circulam diariamente.

Parnamirim/RN, 07 de outubro de 2025.

Respeitosamente,



RAFAELA DE NILDA
Vereador (a) Autor (a)

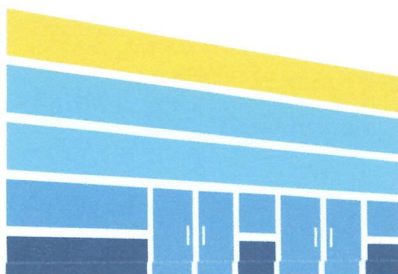

CÂMARA MUNICIPAL DE PARNAMIRIM
RECEBIDO
DATA: 08 / 10 / 2025
Chius - 2528
DEPARTAMENTO DO PROCESSO LEGISLATIVO

Av. Castor Vieira Régis, s/nº, Cohabinal
Parnamirim/RN - 59140-670
(84) 99896-0169
www.parnamirim.rn.leg.br

CÂMARA MUNICIPAL DE PARNAMIRIM

Mesa Diretora

Lido na Sessão

Data: 08/10/2025

Thiago Fernando

º Secretário