

Indicação nº 1033/2025

Senhor Presidente,
Senhores Vereadores,

Eurico Shigeyuki dos Santos Shiiki, vereador com assento nesta egrégia Casa Legislativa, Subscrito na forma regimental em vigência, vem respeitosamente, INDICAR a Chefe do Executivo Municipal, a Excelentíssima Senhora Raimunda Nilda Da Silva Cruz, e extensivo a Secretaria de Limpeza Urbana (SELIM), Sr. Fabio Falcão Miranda que seja notificado o proprietário do terreno as margens da BR 101 em Emaús, terreno conhecido como Shopping Praça das Dunnas, que está com mato acima do limite permitido e limpeza do calçamento e área externa do terreno.

Justificativa

Reclamações de moradores do bairro de Emaús, mas especifico os que utilizam a passarela para se locomover e parada de ônibus que são diretamente atingidas pelo mato pendem urgência

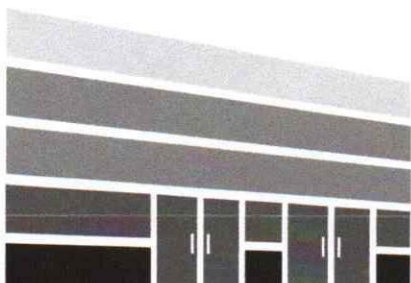

CÂMARA MUNICIPAL DE PARNAMIRIM
RECEBIDO
DATA: 29/05/2025
Chris - 2528
DEPARTAMENTO DO PROCESSO LEGISLATIVO

Av. Castor Vieira Régis, s/nº, Cohabinal
Parnamirim/RN - 59140-670
(84) 99896-0169
www.parnamirim.rn.leg.br

CÂMARA MUNICIPAL DE PARNAMIRIM
Mesa Diretora
Lido na Sessão

Data: 29/05/2025
Thiago Frazzato
1º Secretário

no atendimento dessas demandas, o terreno tem obra inacabada pode servir de local de esconderijo para infratores e para práticas ilícitas e consumo de drogas, além de acúmulo de água parada que pode causar diversas doenças infectocontagiosas.

O atendimento urgente resultará na melhoria da mobilidade, segurança e conservação urbana e saúde pública garantindo um espaço mais organizado e seguro para a população.

Diante do exposto, solicito que seja adotada as providências necessárias contribuindo para o ordenamento urbano, saúde e a segurança pública.

Abaixo imagens:

Plenário Mario Medeiros, 28 de maio de 2025.



Eurico Shigeyuki dos Santos Shiiki
EURICO DA JAPÃO
Vereador/Autor

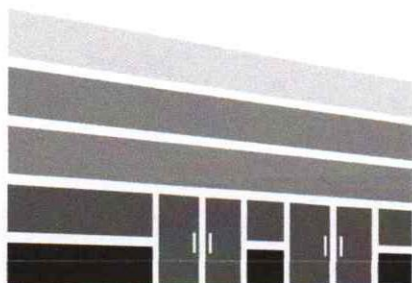

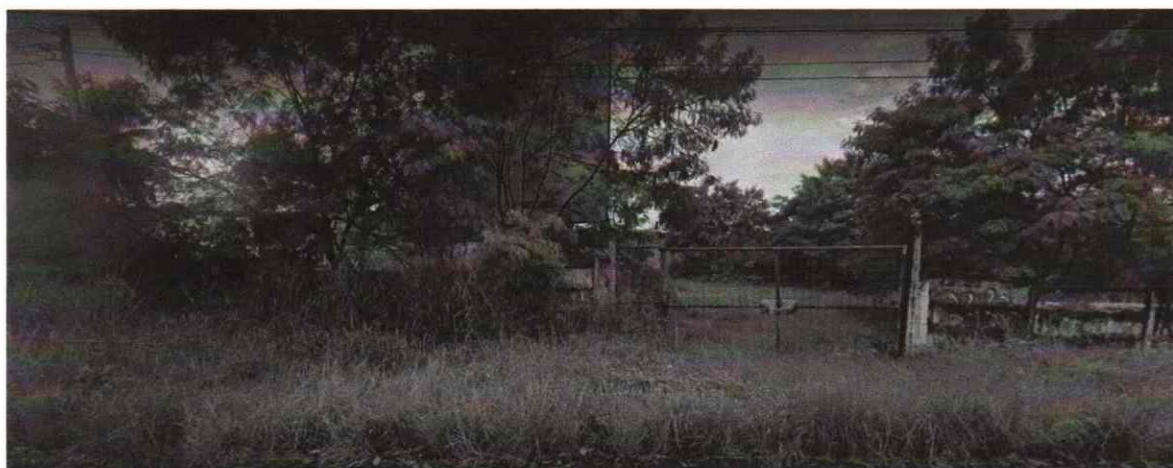



CÂMARA MUNICIPAL DE
PARNAMIRIM

MAIS PERTO DE VOCÊ



Av. Castor Vieira Régis, s/nº, Cohabinal
Parnamirim/RN - 59140-670
(84) 99896-0169
www.parnamirim.rn.leg.br



CÂMARA MUNICIPAL DE
PARNAMIRIM

MAIS PERTO DE VOCÊ

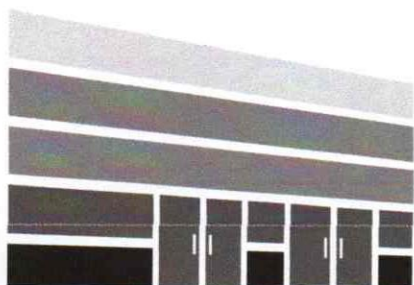

Av. Castor Vieira Régis, s/nº, Cohabinal
Parnamirim/RN - 59140-670
(84) 99896-0169
www.parnamirim.rn.leg.br